ขั้นตอนการเข้าร่วมประชุมสามัญผู้ถือหุ้นประจำปี 2562
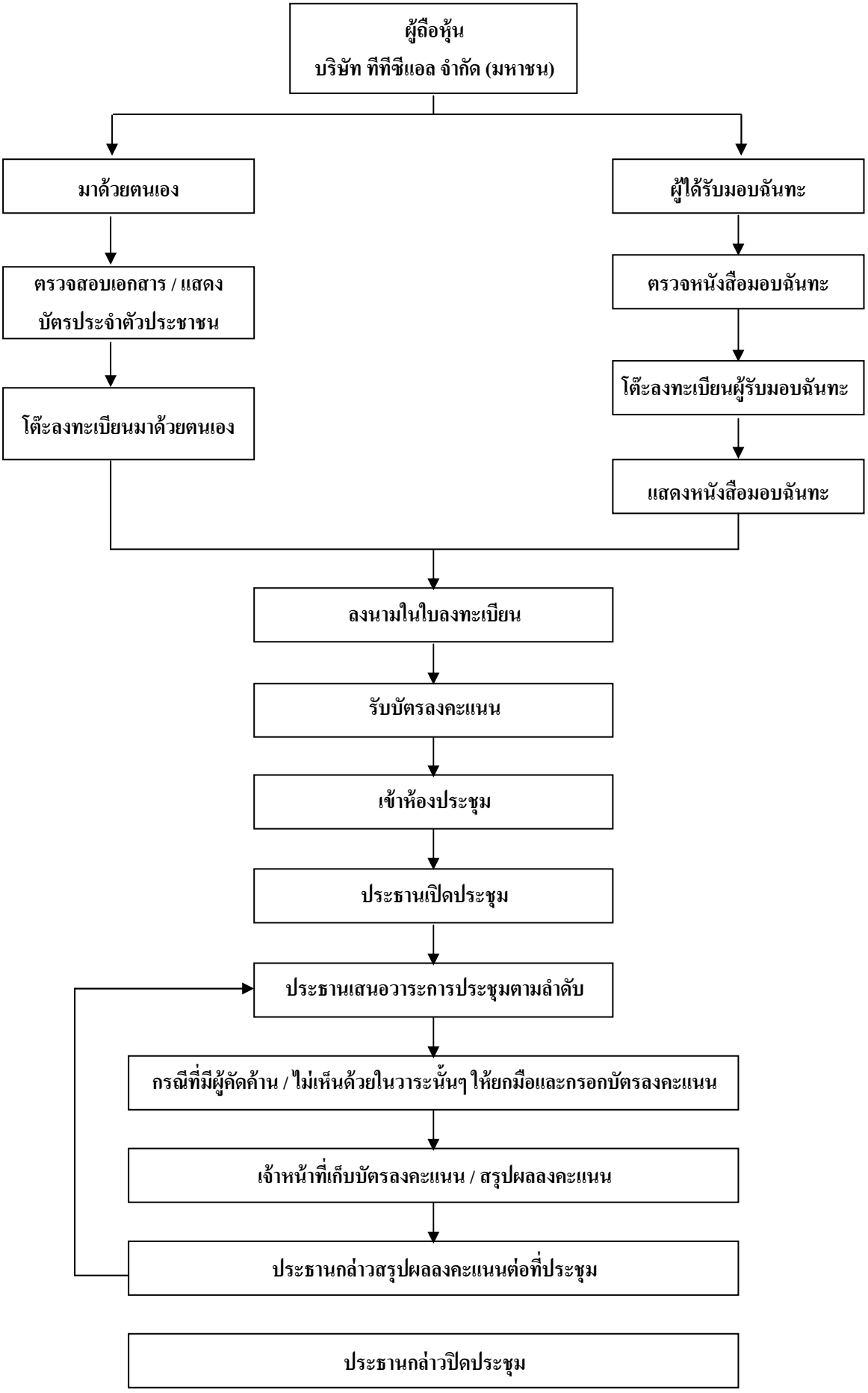
บริษัท ทีทีซีแอล จำกัด (มหาชน)